BUDOWA OBWODNICY METROPOLII TRÓJMIEJSKIEJ, ZADANIE 1
WĘZEŁ CHWASZCZYNO (BEZ WĘZŁA) - WĘZEŁ ŻUKOWO (BEZ WĘZŁA)
budowa ronda w ciągu ulicy Lotniczej w Miszewie
wariant 2

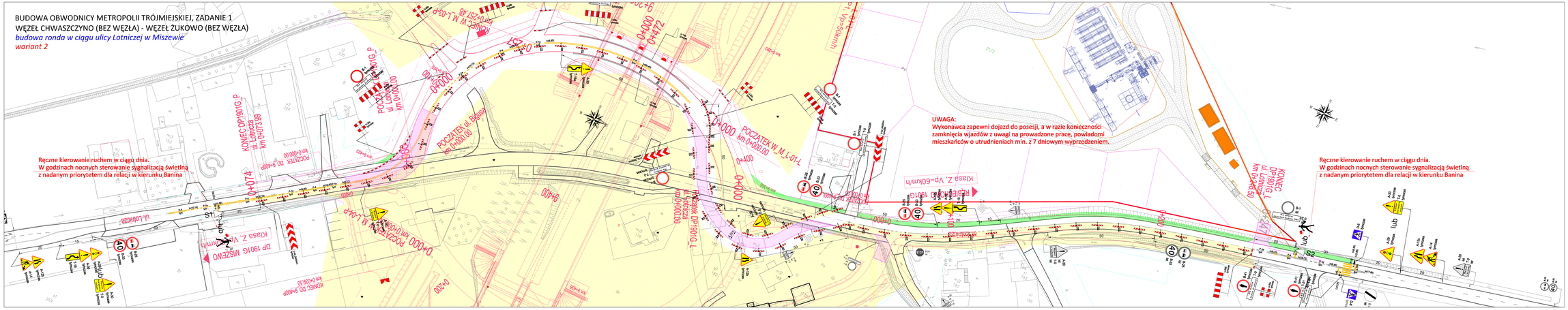

- istniejący układ drogowy
- projektowany układ drogowy
- strefa robót
- tymczasowa nawierzchnia

- istniejące oznakowanie pionowe
- projektowane oznakowanie pionowe
- projektowane urządzenia BRD
- istniejące oznakowanie poziome
- projektowane oznakowanie poziome w kolorze białym
- projektowane oznakowanie poziome w kolorze żółtym

BUDOWA OBWODNICY METROPOLII TRÓJMIEJSKIEJ, ZADANIE 1 WĘZEŁ CHWASZCZYNO (BEZ WĘZŁA) - WĘZEŁ ŻUKOWO (BEZ WĘZŁA)			
TYTUŁ: BUDOWA RONDA W CIĄGU ULICY LOTNICZEJ W MISZEWIE		Nr umowy: OMT.1/1/17/3	Nr arkusza: 4a.2
OPRACOWANIE: GRZEGORZ GRABAN	DATA:		SKALA: 1:500